



# Spécial GROUPES 2011



[www.aveyron-segala-tourisme.com](http://www.aveyron-segala-tourisme.com)



Circuits à la journée  
Séjours  
Tourisme adapté  
Hébergement  
Restauration



## RENSEIGNEMENTS / RESERVATIONS



**Association Ségala Vivant**  
Mairie – 12800 Sauveterre de Rouergue  
Tél : 05 65 72 03 50  
E-mail : [segala-vivant@wanadoo.fr](mailto:segala-vivant@wanadoo.fr)  
[www.aveyron-segala-tourisme.com](http://www.aveyron-segala-tourisme.com)



### Bloc notes :

## Nos hébergements groupes

**Hôtels / restaurants :**  
**Hôtel/restaurant du Commerce à Rieupeyroux\*\***  
22 chambres, tarifs de 50 à 75€  
**Hôtel Ségala Plein Ciel à Baraqueville\*\*\***  
46 chambres, tarifs de 60 à 75€  
**Hôtel/restaurant du Port de la Besse à La Salvetat Peyralès\*\***  
10 chambres, Tarifs de 32 à 48€, ouvert du 1/02 au 25/12/2011 propose de nombreuses balades autour de l'hôtel dans le cadre magnifique de la vallée sauvage du Viaur.  
**Structures d'accueil de groupes :**  
**«la Maison des 100 vallées» à Naucelle**  
Accueil de groupes et propositions de séjours thématiques : découverte, pleine nature, gastronomie, développement durable...  
19 chambres, 55 couverts,  
Tarifs chambres : 54€ (1/2 pension), 60€ (pension complète)  
**Village de vacances «le Hameau St Martial» à Rieupeyroux**  
46 chalets de 5 personnes. Du 23/04/2011 au 02/07/2011 et du 03/09/2011 au 01/10/2011. 115 € les 2 nuits (chalet 5 pers.) et 29 € la nuit suppl.  
**Village de vacances de la Gazonne à Sauveterre de R.**  
33 chalets de 2 à 8 pers., Tarifs nuitée de 50 à 98€ (en fonction de la période et du type de chalet, base 4 personnes), ouvert toute l'année.

## Autres sites à visiter :

**Trésor du Viaur :** Elevage de canards et veau d'Aveyron à Bibal (La Salvetat Peyralès). Gratuit, sur rendez-vous.  
**Ferme de la vallée du Jaoul :** Elevage de canards et oies, conserves fines à Murat (La Salvetat Peyralès). Gratuit, sur rendez-vous.  
**Ferme de la Gardelle :** Elevage de canards fermiers du Ségala (La Salvetat Peyralès). Gratuit, dégustation sur rendez-vous.  
**Ferme Félix Gourmand :** Elevage de canards gras, à Félix (Prévinquières). Gratuit, sur rendez-vous.  
**Ferme patrimoine de la Borie Basse (Cabanès) :** Ferme patrimoine des 17 et 18ème siècles. Maison témoin, four, porche, sécadou... Gratuit, sur RDV.  
**Musée de la forge et de l'ancienne vie rurale (Lescure Jaoul)**  
Reconstitution d'un atelier de forgeron, outillage et exposition de photos sur les traditions agricoles du Pays. Tarif : 1,5€, sur rendez-vous.  
**Musée de la Résistance de Villelongue (Cabanès) :**  
Ce petit musée est aménagé dans la chapelle du même nom. Photos de maquis et photos des sabotages qui ont eu lieu en Aveyron témoignent de l'activité de la Résistance dans le Département. Ouvert sur rendez-vous du 1/05 au 31/12, gratuit.



Vallée du Viaur

## Nos tables groupes

**Restaurant de l'Agriculture à Baraqueville**  
Nombre de couverts : 120  
Menu à 20€ : Kir, salade Ségalis (salade, oeuf, gesier, croustons) ou plateau de charcuterie, Roti de veau du ségala ou confit de canard ou tripoux, ALI-GOT, Plateau de fromage, dessert vin et café. Le menu peut être servi sans l'aligot avec un assortiment de légumes pour le prix de 17€. (Gratuité pour le chauffeur pour 50 personnes)  
**Restaurant Ségala Plein ciel à Baraqueville**  
Nombre de couverts : 300 couverts  
Menu à 23€ : Kir, roulade de poireau au filet de truite et sa tapenade, filet mignon de porc à l'ananas, fromages, dessert. Vin et café compris

## Nos tables groupes

**Ferme auberge du Luc Haut à Belcastel**  
Nombre de couverts : 48 - Menu à 22€ : Kir, salade, légumes de saison, volaille (poulet ou canard), fromage, dessert, vin et café. 1 gratuité pour le chauffeur à partir de 40 personnes.  
**Ferme auberge de la pêche à Cabanès**  
Nombre de couverts : 40 - Menu à 20€ : kir, potage, salade verte + pâtés de canard, volaille cuisinée (poule farcie, coq au vin...) + légumes, fromages, dessert maison, café et vin compris. Gratuité pour le chauffeur.  
**L'auberge d'Hélène à Camjac - Ferme botanique**  
Menu à 21€ selon saison réalisé avec les produits bio et frais de la ferme : Kir aux fleurs de pissenlit, Pascadous aux herbes sauvages, Poulet sur lit de foin, Frites de topinambours, Fromage blanc de la ferme et gelée de baies de sureau, Biscuit aux graines de fenouil, Café et vins inclus. Sur place : sentier botanique, boutique produits de la ferme, exposition vitraux, visite de la ferme, cuisine solaire en été...  
**Restaurant «les Coquelicots» - Moyrazès**  
Nombre de couverts : 180 - Exemple de menu à 18€ : salade de noix et farçous, magret de canards sauce Mansois, légumes de saison, plateau de fromages, tarte tiède aux pommes et glace au miel. Marcillac ou Gaillac, kir et café. Gratuité chauffeur.  
**Restaurant le Flambadou à Naucelle-Gare**  
Nombre de couverts : 110 à 120 - Menu à 17,5€ : salade landaise (gésiers, pignons, magret de canard fumé) ou charcuterie, Carré de porc en croûte dijonnaise ou filet de saumon sauce safranée ou pavé de boeuf sauce crème, gratin dauphinois, superposition de légumes, fromage, tarte normande ou tarte citron meringuée. Café et vin en pichet compris. Gratuité pour le chauffeur et l'accompagnant.  
**Restaurant «la Tourelle de Marie» à Pradinas**  
Nombre de couverts : 80 - Menu à 18,5€ : Potage maison, assiette de charcuterie, viande (ris d'agneau, bavette d'aloyau, rôti de porc aux pruneaux), légumes variés du jour, fromages, dessert, café et vin compris.  
**Restaurant «le Relais de la Poste» à Prévinquières**  
Nombre de couverts : 80 - Menu à 15€ : kir, salade de gésiers ou assiette de crudités et charcuterie, plats à Choisir à la Carte, fromages, tarte aux fruits ou croustade aux pommes (vin et café compris) - un menu à 22€ est également proposé.  
**Restaurant «le Quinois» à Quins**  
Nombre de couverts : 50 - Menu à 17€ : kir, assiette de charcuterie Aveyronnaise, tendron de Veau ou manchons de Canard Confit (Accompagnement légumes du Jour), fromages, dessert du jour. Café et vin Compris. Gratuité pour un chauffeur.  
**Restaurant du Commerce à Rieupeyroux**  
Nombre de couverts : 120 - Menu à 20€ : kir de bienvenue, potage (sauf l'été), salade aux cous de canard farcis, rôti de veau d'Aveyron et ses légumes, assiette de fromages, croustade aux pommes et sa glace caramel salé. Vin et café compris.  
**Restaurant «L'Agriculture» à Rieupeyroux**  
Nombre de couverts : 50 - Menu à 18,50 € : Kir offert, salade de gésiers ou roquefort et noix ou assiette de charcuterie de pays. Confit de canard ou veau d'Aveyron et son accompagnement, plateau de fromage, profiteroles ou tatin, café et vin. Gratuité pour le chauffeur et l'accompagnant.  
**Restaurant du Port de la Besse à La Salvetat P.**  
Nombre de couverts : 60 - Menu à 20€ : salade aveyronnaise (cou d'oie farci, friton de canard, magret fumet) ou feuilleté au roquefort et sa salade de noix, rôti de veau du ségala sauce aux champignons et ses petits légumes ou confit de poule, plateau de fromage, charlotte aux poires ou tarte pommes cannelle. Vin et café compris. Une gratuité pour l'organisateur.  
**Restaurant «Aux p'tits ventres» à La Salvetat P.**  
Nombre de couverts : 70 - Menu à 19€ : kir cassis offert, salade campagnarde (salade verte, tomate, croustons, lardons, gésiers, manchons), poule farcie et ses légumes, Roquefort, gâteau pommes et noix, café et vin compris. (une gratuité pour un chauffeur)  
**Restaurant «la Grappe d'Or» à Sauveterre de Rouergue**  
Nombre de couverts : 150 - Menu à 20€ : salade de gésiers ou farçou de légumes avec salade verte, tripoux du Rouergue ou confit de poule ou confit de canard ou coustillou de porc confit (Choix lors de la réservation) et aligot, plateau de fromages, tarte aux pommes ou glace. Vin et café compris  
Gratuité pour un chauffeur et un accompagnateur.

Document réalisé par Ségala Vivant et imprimé par Imprimerie Delarochette RM 347 916 002 / Photographies : Gilles Tordjéman, Sylvain Peyrefitche - Imprimé sur papier recyclé

Dans ce dépliant «Spécial Groupes», vous trouverez toutes les informations nécessaires à l'organisation d'une **journée** ou d'un **séjour groupe** dans notre région du Ségala en Aveyron.

8 journées à thème vous sont proposées par notre association en collaboration avec les Offices de Tourisme du Ségala. Si vous souhaitez mettre en place une journée différente de celles proposées, nous sommes à votre écoute pour vous conseiller et faciliter votre venue. Nous nous chargerons aussi de contacter les différents établissements que vous aurez choisis de visiter (service gratuit). **Contactez-nous au 05 65 72 03 50.**

N'hésitez pas à nous demander conseil pour des séjours plus longs. Vous trouverez sur ce document, la liste des hébergements de notre région qui sont habilités à recevoir des groupes. Les tarifs indiqués ici s'entendent par personne.

## Légende



En collaboration avec la route des métiers



Accessible personnes à mobilité réduite



Accessible Bus



Vente directe

## 19€ Tourisme adapté

30,5 km



### Visite commentée de Sauveterre de Rouergue :

Venez découvrir cette Bastide royale du 13ème siècle, classée parmi les plus beaux villages de France. Sa place aux arcades, la collégiale, les vestiges des fortifications..., autant de témoins visibles d'une riche histoire.

Durée : 1h30, tarif : 2€ (1 gratuité pour 10 personnes)



### Restaurant le Quinois :

Venez déguster les saveurs locales autour d'une cuisine soignée. Profitez du point de vue offert sur le plateau du Ségala «le Pays des 100 vallées».

Tarif : 17€

### Visite de la conserverie «La Naucelloise» (Naucelle)

Visite commentée de l'entreprise familiale à travers une projection vidéo, une dégustation de produits et une vue panoramique de la fabrication. A voir aussi l'écomusée de la conserverie (maquette, matériel de fabrication ancien...). Boutique gastronomique.

Le tripous est la spécialité qui a fait la renommée de cette maison.

Durée : 45 minutes, gratuit.



## A partir de 24€ Châteaux et gastronomie locale

26 km



**Visite du Château du Bosc (Camjac) :** Demeure familiale du peintre Toulouse-Lautrec où il séjourna chaque année pendant l'été. Dans ce château médiéval richement meublé, Toulouse Lautrec est présent dans les salons et à travers un ensemble d'affiches, de lithographies et ses premiers dessins. La visite est assurée par une descendante du peintre. Durée 1h à 1h15, tarif groupe adulte : 4€, tarif enfant : de 2 à 3€ (en fonction de l'âge)

**Ferme auberge de la Pèce (Cabanès).** La Ferme Auberge de la Pèce vous accueille avec le sourire et dans le respect des traditions culinaires aveyronnaises. Vous pourrez y déguster les produits de la ferme. Tarif : 20€

**Visite du Château de Taurines (Centrès) :** A Taurines, se dresse une imposante bâtisse du 13ème siècle dont la construction a évolué au cours des siècles. Depuis 1982, une association de bénévoles a redonné vie à ce château restauré avec la collaboration des Compagnons du devoir. Durée : 1h30, Tarif : gratuit (libre participation) ou 2€ (café + fouace)

**Visite de l'élevage de Canards gras, Famille Gaubert à Taurines (Centrès).** Edith et Patrick Gaubert vous accueillent et vous présentent leur métier d'agriculteur. Vous découvrirez leur production de canards gras, foie gras, confits, cous farcis... Des dégustations sont prévues à l'occasion de votre visite de la ferme. Durée : 1h15, Gratuit.



A partir de 23€

## Sauveterre Bastide des métiers d'art

11 km



**Visite d'un élevage traditionnel de canard gras** - Mme Fraysse aux Hameau des Cazes (**Sauveterre de R.**). Dégustation possible. Sur rendez-vous uniquement. Durée : 1h15, gratuit



**Déjeuner au restaurant de « la Grappe d'Or » à Sauveterre de Rouergue.** Face au pôle d'artisanat d'art du village classé de Sauveterre, ce restaurant vous propose sa cuisine traditionnelle autour de produits régionaux. Tarif : 20€



**Scénographie « Sauveterre au 16ème siècle ».** Diaporama avec maquette animée présentant la Bastide au 16ème siècle, époque de prospérité. Un véritable saut dans le temps sur les traces d'un voyageur. Durée 25mn. Tarif : 1€.

Et / ou **Visite commentée de Sauveterre de Rouergue**

Durée : 1h30, Tarif : 2€ (1 gratuité toutes les 10 personnes)

**Visite d'ateliers d'artisans :** Au cœur de la Bastide Royale de Sauveterre, subsiste un artisanat dont l'histoire est très étroitement liée au développement ancien du village. Visite commentée d'un ou plusieurs ateliers d'artisans d'art au choix : coutellerie, maroquinerie, potiers, créateur de luminaires, ferronnerie, tressage...

Durée : 30 minutes par atelier, Tarif : 1€/pers. et par atelier.



A partir de 19,5€

## Les productions agricoles du Ségala

16 à 25 km



**Visite d'un élevage en «Veau d'Aveyron et du Ségala» Label Rouge** Les éleveurs du «Veau d'Aveyron et du Ségala» soucieux de l'avenir de leur pays, voulant garder leur production traditionnelle, se sont organisés pour sauvegarder ce patrimoine. Ils vous feront découvrir leur passion, leur métier, leurs animaux et leur ferme. Durée : 1h, gratuit.



**Visite du Musée des traditions agricoles du Ségala à Pradinas :** Le Musée des Traditions Agricoles du Ségala retrace les différentes cultures de la région autour de 1940. Durée 1h, tarif : 1,5€

**Déjeuner au restaurant à Pradinas ou la Salvétat Peyralès :**

La Tourelle de Marie à Pradinas, tarif : 18€

Aux p'tits ventres à La Salvétat Peyralès, tarif : 19€

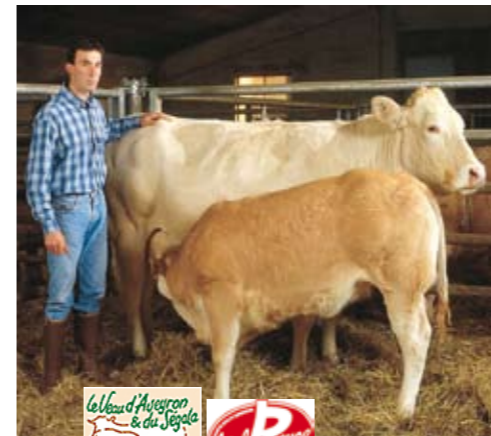

**Visite d'un atelier de porcs et de canards gras «La Bastide Gourmande» à La Bastide l'Evêque.** Découverte de l'exploitation et de l'élevage de porcs et de canards. Sur rendez-vous uniquement. Dégustation possible. Durée : 1h15, gratuit.



A partir de 23,5€

## Entre Bastide et Sauveté

8 km



**Visite commentée de Rieupeyroux**

Rieupeyroux est une ancienne sauveté fondée en 1030 par les bénédictins de l'abbaye Saint-Martial de Limoges. Visite de l'ancien bourg et de l'église St Martial classée Monument historique. Accès en bus au site de la chapelle St Jean de Modulance pour la vue panoramique. Durée : 1h15, tarif : 2€ (gratuité pour les moins de 12 ans)



**Déjeuner dans un restaurant à Rieupeyroux** Le restaurant du Commerce et la Brasserie de l'Agriculture vous feront partager de bons moments autour de la cuisine aveyronnaise. Tarif : de 18,5 à 20€

**Visite du Martinet de la Ramonde à La Bastide l'Evêque.** L' Association des martinets du Lézerzert vous invite à venir voir fonctionner de nouveau ce moulin et partager sa passion. Forge hydraulique remise en état de fonctionnement grâce à une formidable aventure humaine menée par les bénévoles du village.

Durée : 1h à 1h30, tarif : 3€ (1 gratuité pour 20 personnes, gratuit pour le chauffeur).



## 22€ «Chemins faisant avec Jean Boudou...»

14 km



**Visite commentée de l'Ostal Jean Boudou à Crespin** (Maison natale de l'écrivain) - Ouverture mai 2010 - Servie par une scénographie à l'esthétique moderne, sollicitant l'imaginaire autant que riche d'enseignements, cette visite permettra à chacun de pénétrer l'oeuvre d'un des plus grands écrivains de la langue occitane du XXème siècle. Boutique

Durée 1h15, tarif adulte : 4,5€ (10 personnes minimum), tarif scolaire : 3€



**Restaurant le Flambadou (Naucelle-Gare)**

Ouvert toute l'année. Cuisine traditionnelle française

Tarif : de 17,5€

**Randonnée libre sur les pas de Jean Boudou**

Les amoureux de la marche pourront ensuite se consacrer à leur activité de prédilection. Un itinéraire balisé vous permettra de découvrir les paysages qui ont inspiré Jean Boudou.

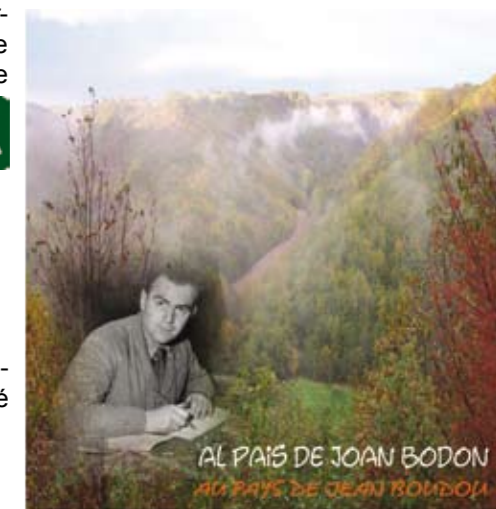

A partir de 24€

## Journée «Nature»

18 km



**Visite du Parc animalier de Pradinas :** Spectacle extraordinaire d'un homme et ses animaux sauvages : ours, loups et rapaces n'auront plus de secrets pour vous. Animations avec marmottes, rapaces, chevaux, loups, ours et lynx. Ouverture à partir du 1er avril. Durée : 2h30, tarif : 7€ (adulte), 4€ (enfant)

**Restaurant «le Relais de la Poste» à Prévinières,** tarif : 15€ ou

**Restaurant «le Port de la Besse» à La Salvétat Peyralès,** tarif : 20€

Le choix du restaurant déterminera le lieu de départ de votre randonnée : vallée du Viar ou vallée de l'Aveyron.

**Randonnées accompagnées ou libres :** Plusieurs choix de randonnées s'offrent à vous sur Prévinières ou au départ du Port de la Besse. A Prévinières, vous pourrez partir sur les traces du Maquis Duguesclin. Randonnée accompagnée : 2€. Au Port de la Besse, plusieurs circuits, vous feront apprécier cette vallée sauvage riche de vestiges témoignant de son activité ancienne. Randonnée accompagnée : 2€ (certaines randonnées sont accessibles VTT et équestre)



A partir de 30,5€

## Un village de caractère : Belcastel

10 km



**Visite commentée du village de Belcastel :**

Belcastel est situé dans la vallée de l'Aveyron. Son château entièrement restauré grâce à l'action du célèbre architecte Fernand Pouillon domine l'église, le vieux pont et un ensemble de maisons traditionnelles. Site classé «l'un des plus beaux villages de France». Durée : 1h30, tarif visite du village : 2€

**Visite de la maison de la Forge :** Dans une ancienne forge, un petit musée a vu le jour et vous contera l'histoire de Belcastel à travers ses anciens métiers. Présentation des métiers de forgeron, sabotier, pêcheur, etc... Durée : 45min, Tarif : 1€ (enfants), 1,5€ (adultes) Maison en partie accessible aux personnes à mobilité réduite (vidéo présentant les étages, accès à l'atelier du forgeron)



**Repas à la ferme auberge du Luc Haut :** Cette ferme auberge domine la vallée de l'Aveyron. Elevage de volailles. Tarif : 22€ (ouverture au 1er mars)

**Visite du château de Belcastel, Animazing monde d'illustration.**

Bâtie voici 1000 ans à même la roche, cette magnifique forteresse surplombe l'un des 10 plus beaux villages de France que compte l'Aveyron. Pour la première fois, cinq niveaux sont aujourd'hui accessibles au public - les visiteurs profiteront de points de vue saisissants et pourront admirer une collection unique d'armures originales du 16ème siècle, ainsi que de nouvelles expositions temporaires : peintures et sculptures.

Ouverture : du 1/04 au 14/11 - Tarif : 3€ (enfant), 5€ (visite libre adulte) 6€ (visite guidée adulte)

